

**DET. PERFIL DA VIA**  
ESC. 1: 25

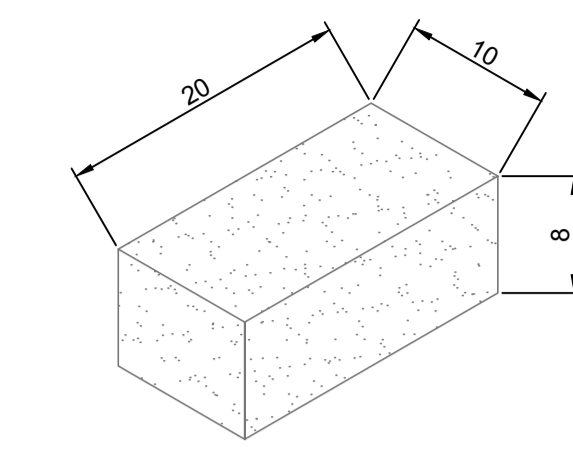

**BLOQUETE - fck 35 Mpa**  
ESC. 1: 5

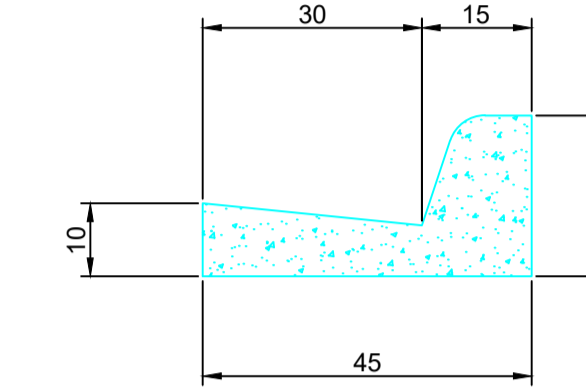

**MEIO FIO / SARJETA**  
ESC. 1: 5

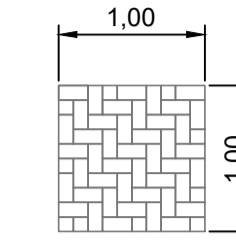

**QUANTITATIVO**  
**50 UN. P/M²**  
ESC. 1: 50

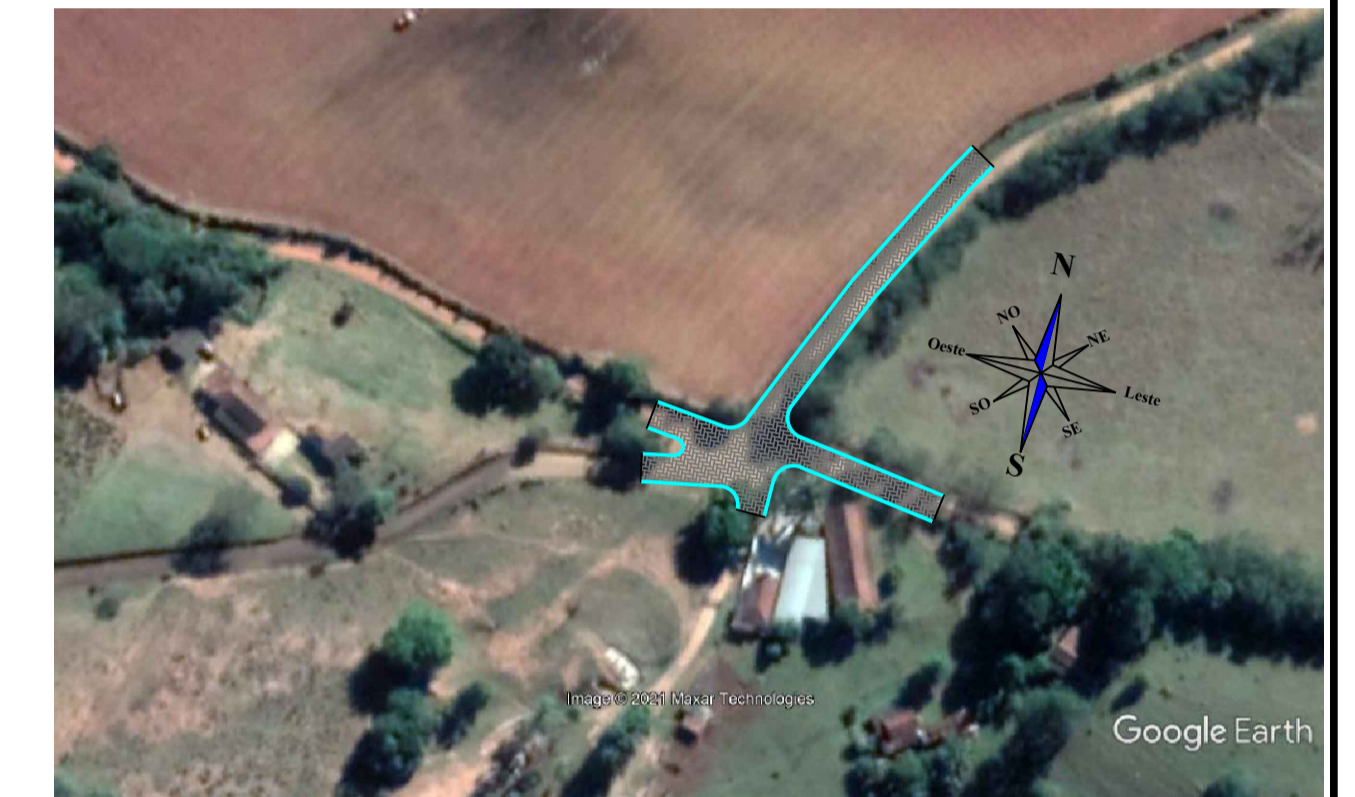
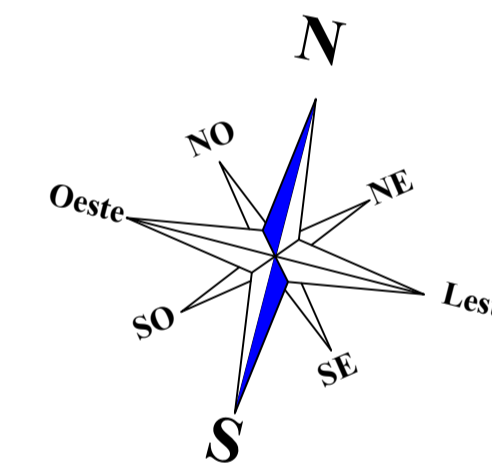
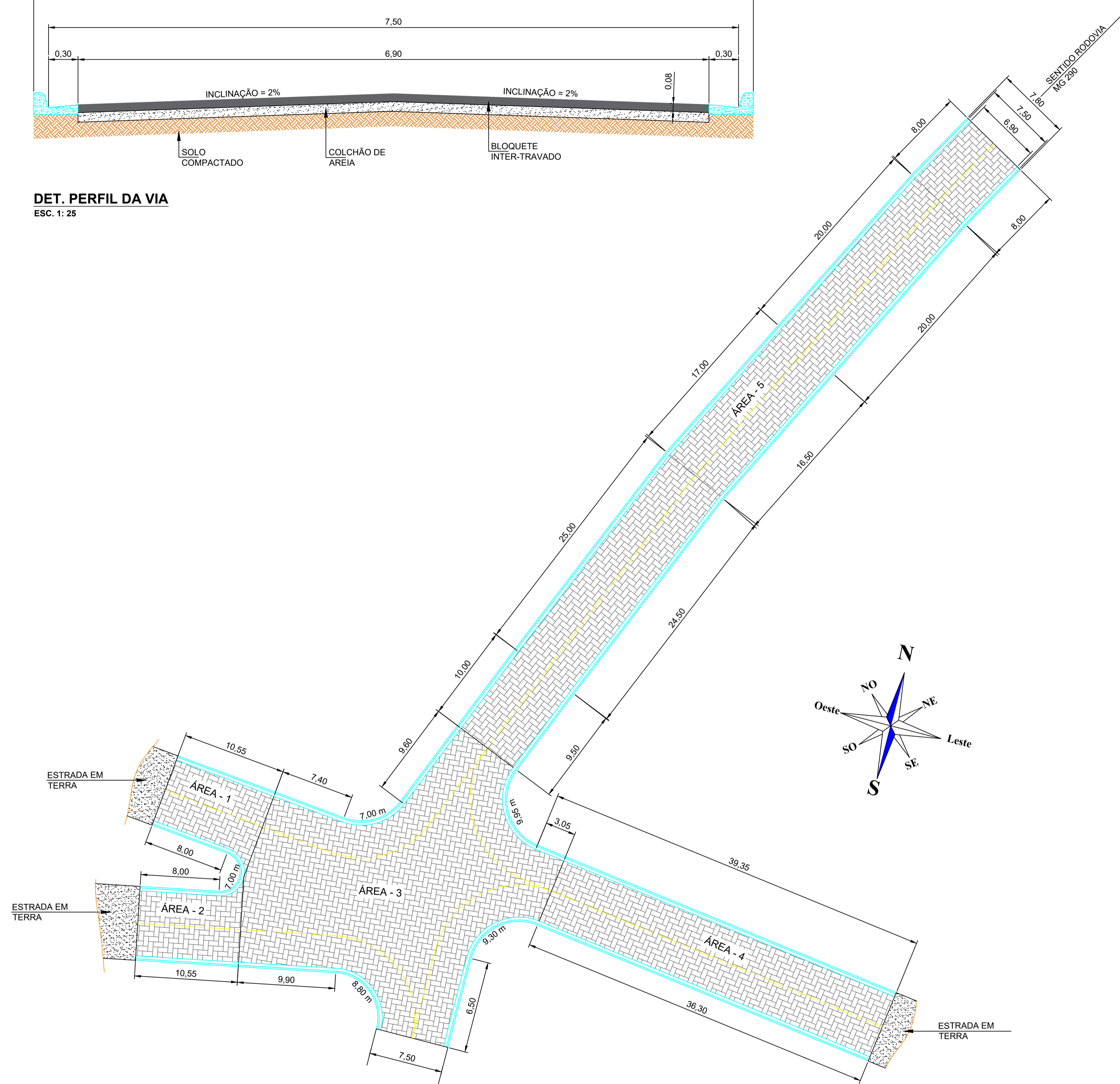

VIA	LOGRADOURO	COMPRIMENTO DA VIA	LARGURA S/ SARJETA	LARGURA C/ SARJETA	ÁREA SEM SARJETA	ÁREA COM SARJETA	COMPRIMENTO DA SARJETA	COMPRIMENTO DO MEIO FIO	ÁREA À PAVIMENTAR
ESTRADA	ÁREA - 1	10,55 m	6,90 m	7,50 m	74,00 m²	80,00 m²	22,05 m	22,05 m	74,00 m²
ESTRADA	ÁREA - 2	10,55 m	6,90 m	7,50 m	74,00 m²	80,00 m²	22,05 m	22,05 m	74,00 m²
ESTRADA	ÁREA - 3	VARIÁVEL	VARIÁVEL	VARIÁVEL	556,15 m²	567,75 m²	71,90 m	71,90 m	556,15 m²
ESTRADA	ÁREA - 4	36,30 m	6,90 m	7,50 m	250,50 m²	272,25 m²	72,60 m	72,60 m	250,50 m²
ESTRADA	ÁREA - 5	80,00 m	6,90 m	7,50 m	552,00 m²	600,00 m²	158,50 m	158,50 m	552,00 m²
	<b>TOTAIS</b>				<b>1.506,65 m²</b>	<b>1.600,00 m²</b>	<b>347,10 m</b>	<b>347,10 m</b>	<b>1.506,65 m²</b>

PROJETO <b>ARQUITETÔNICO</b> FOLHA <b>1 / 1</b>	
OBRA <b>PAVIMENTAÇÃO EM BLOQUETES INTER-TRAVADOS</b> LOCAL <b>ESTRADA RURAL (Frente da Igreja)</b> BAIRRO <b>CAMPO</b> PROPONENTE <b>PREFEITURA MUNICIPAL</b> CIDADE <b>BORDA DA MATA-MG</b> CEP <b>37.564-000</b> DATA <b>JUNHO / 2021</b>	
ESCALA INDICADA  COORDENADAS 22° 16' 30,33" S 46° 06' 08,11" O ELEV. 868 m	A.R.T. <b>PREFEITURA MUNICIPAL DE BORDA DA MATA - MG.</b> CNPJ 17.912.023/0001-75 PRAÇA ANTÔNIO MEGALE, 86 - CENTRO
ÁREAS EM M²  VER QUADRO DE ÁREA	PREFEITO MUNICIPAL <b>AFONSO RAIMUNDO DE SOUZA</b>  ENQº CIVIL <b>JOSÉ ÁLVARO COBRA</b> CREA <b>23 239/ D-MG.</b>
<b>PREFEITURA</b>	